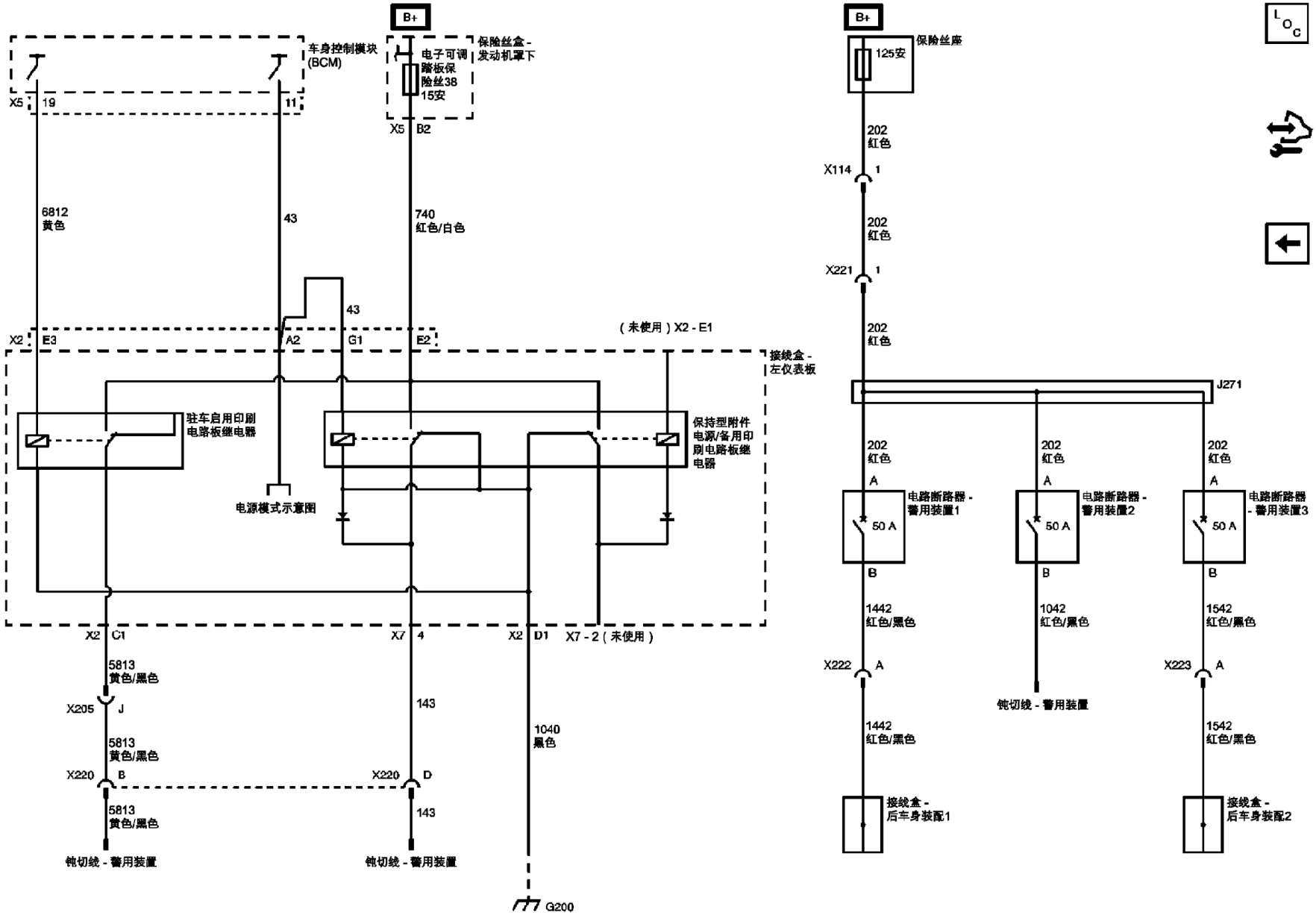
B+
车身控制模块
(BCM)
保险丝盒 -
发动机罩下
电子可调
踏板保
险丝38
15安
X5
19
11
X5
B2
6812
黄色
43
740
红色/白色
43
X2
E3
A2
G1
E2
(未使用) X2 - E1
接线盒 -
左仪表板
驻车启用印刷
电路板继电器
保持型附件
电源/备用印
刷电路板继
电器
电源模式示意图
X2
C1
X7
4
X2
D1
X7 - 2 (未使用)
5813
黄色/黑色
X205
J
5813
黄色/黑色
X220
B
5813
黄色/黑色
钝切线 - 警用装置
143
X220
D
143
钝切线 - 警用装置
1040
黑色
G200
B+
保险丝座
125安
202
红色
X114
1
202
红色
X221
1
202
红色
J271
202
红色
A
电路断路器 -
警用装置1
50 A
B
1442
红色/黑色
X222
A
1442
红色/黑色
接线盒 -
后车身装配1
202
红色
A
电路断路器 -
警用装置2
50 A
B
1042
红色/黑色
钝切线 - 警用装置
202
红色
A
电路断路器
- 警用装置3
50 A
B
1542
红色/黑色
X223
A
1542
红色/黑色
接线盒 -
后车身装配2